Информация об организации работы
по патриотическому воспитанию обучающихся в ГБПОУ «Октябрьский техникум строительных и сервисных технологий им. В.Г. Кубасова»
с 01.01.2017 г. по 01.09.2017 г.

1. Февраль, 2017 г. - Урок истории «Армия рождается в боях», проведенный совместно со специалистами ЦГБ им. Н.А. Некрасова и приуроченный к празднованию 23 февраля – Дня армии России.

2. Февраль, 2017 г. - Спортивно – массовое мероприятие «Защитники Отечества».

3. 18 апреля 2017 года в г. о. Октябрьск прошла областная акция - Перекличка Постов №1 «Этих дней не смолкает слава», посвященная Дню воинской славы России - Дню победы русских воинов князя Александра Невского над немецкими рыцарями на Чудском озере. Сражение произошло 18 апреля 1242 г. и более известно как «Ледовое побоище». В этот день почетный караул у Вечного огня несли участники кадетского отделения г. о. Октябрьск, командиром которого является студентка 3 курса ГБПОУ «Октябрьский техникум строительных и сервисных технологий им. В.Г. Кубасова» Бурдеева Диана.

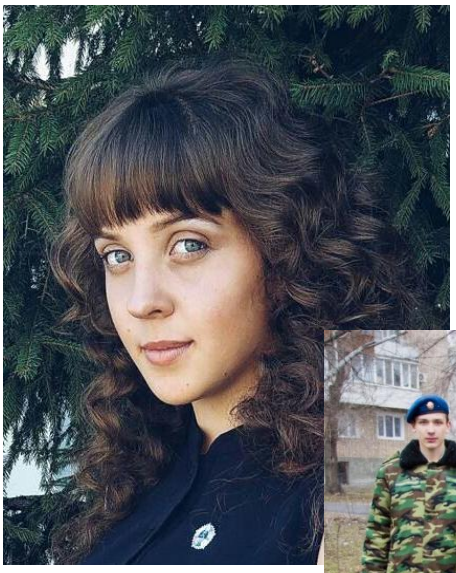

4. Накануне 72-й годовщины Победы в Великой Отечественной войне студенты – волонтеры техникума в микрорайоне Перевалка г.о. Октябрьск осуществила подготовку к праздничным мероприятиям территории, прилегающей к Памятнику работникам лесозавода, погибшим в Великой Отечественной войне 1941-1945 г.г. и Стеле, посвященной кавалеру Ордена Ленина (посмертно), летчику 802-го истребительного полка Шутову Н.Ф.

Работы выполнялись студентами 1-2 курса Виктором Черемшанцевым Андреем Панариным, Вячеславов Юрьевым и Александр Можаевым.

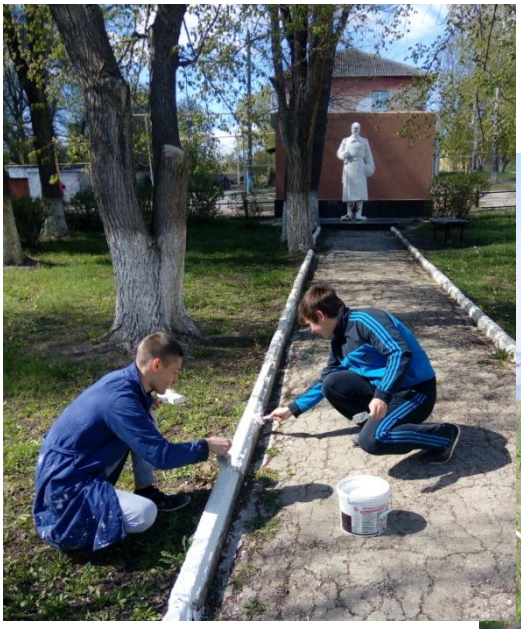

5. 9 мая вся Россия отмечала 72-годовщину Победы в Великой Отечественной войне. Для нашего города, как и для всей страны, 9 мая это особый праздник. В рамках празднования Дня Победы жители г.о. Октябрьск, в том числе студенты и сотрудники ГБПОУ «Октябрьский техникум строительных и сервисных технологий им. В.Г. Кубасова» приняли участие в открытии памятной стелы «Защитникам Александровского моста посвящается» и Всероссийской акции «Бессмертный полк».

Особым украшением праздничных мероприятий стали кадеты военно-патриотических клубов «Кадеты авиации им. Героя России Тимура Апакидзе», руководителем которого является Диана Бурдеева – студентка 3 курса ГБПОУ «Октябрьский техникум строительных и сервисных технологий им. В.Г. Кубасова».

Ребята приняли активное участие в митинге, где знаменная группа возглавляла колонну Бессмертного полка, а также несли почетный караул у Вечного огня. Кадеты стали участниками торжественного открытия памятной стелы «Защитникам Александровского моста посвящается» и Всероссийской гражданско-патриотической акции «Свеча Памяти».

Неутомимый и добросовестный труд кадетов, ответственность и инициатива позволяют на высоком уровне проводить работу по военно-патриотическому и духовно-нравственному воспитанию подрастающего поколения в городе Октябрьск, в частности, ГБПОУ «Октябрьский техникум строительных и сервисных технологий им. В.Г. Кубасова».

6. С 29 мая по 2 июня 2017 г. на учебной авиационной базе (2 разряда, г. Сызрань) проходили учебные сборы по основам военной службы.

В первый день наши ребята (допризывники) на всеобщем построении познакомились с младшим

сержантом В. И. Олейник, сопровождающим их впоследствии на протяжении всего обучения. Он познакомил будущих призывников с общевойсковым уставом и распорядком воинской службы.

Ребята изучили меры безопасности в военной службе, осуществили метание боевой гранаты.

В рамках учебных сборов ребята ознакомились с имеющимися воинскими званиями, также проведена подготовка к практическим стрельбищам (ознакомление с боевым оружием, назначение, боевые свойства, разборка и сборка боевого оружия). Стрельбища проходили в специально отведенном месте. Перед началом занятий ребят ознакомили с техникой безопасности при использовании боевого оружия.

Заключительный день сборов начался с построения, доклада начальнику воинской части. Окончание военных сборов ознаменовалось торжественным прохождением по плацу строевым шагом.

7. 10 июля – День воинской славы России. В этот день в 1709 году русская армия под руководством Петра I одержала победу над шведами в Полтавском сражении.

Кадеты военно-патриотических клубов «Кадеты авиации имени Героя России Тимура Апакидзе» и ВПК «Первая Октябрьская учебная сотня имени Атамана Ермака Тимофеевича» приняли участие в областной акции «Перекличка постов №1 «Этих дней не смолкнет слава!» (командир Октябрьского кадетского отделения - студентка 3 курса ГБПОУ «Октябрьский техникум строительных и сервисных технологий им. В.Г. Кубасова» Бурдеева Диана).

8. Традиционно, волонтерский отряд студентов ГБПОУ «Октябрьский техникум строительных и сервисных технологий им. В.Г. Кубасова» осуществляет деятельность, направленную на оказание помощи Ветеранам Великой Отечественной Войны: ребята производят косметический ремонт в домах ветеранов, заготавливают дрова, ремонтируют заборы и т.д.

9. Студенты ГБПОУ «Октябрьский техникум строительных и сервисных технологий им. В.Г. Кубасова» входят в состав оперативного молодежного отряда, образованного в 2016 г. и действующего по сей день при участии и поддержке МУ МВД России «Сызранское».